

TEMPO SCUOLA A 29 ORE (27+2)

LUN-MER 8,30/13

MAR-GIO 8,30/16,30

VEN 8,30/12,30

GLI SPAZI presenti nell'edificio sono così organizzati:

- **piano interrato:** locale attrezzato a refettorio;
- **piano terra:** palestra regolamentare e biblioteca ;
- **piano rialzato:** aula morbida attrezzata per alunni diversamente abili per interventi individualizzati;
- **primo piano:** aule per tutte le classi
- **piano secondo:** laboratorio di informatica e aule per attività didattiche a piccoli gruppi.

All'esterno dell'edificio è presente un cortile che gli alunni usano nei momenti di svago e ricreazione.

L'OFFERTA FORMATIVA

L'aspetto caratteristico delle classi della Scuola Primaria è costituito da un clima accogliente, nel quale è possibile lavorare in modo efficace e tranquillo, potenziando la creatività ed ampliando le esperienze concrete degli alunni. La didattica tradizionale si accompagna a una serie numerosa di iniziative che favoriscono l'apprendimento cooperativo, l'uso delle nuove tecnologie e la conoscenza di sé, attraverso progetti e laboratori. La scuola mette in primo piano la qualità delle relazioni personali tra alunni e docenti, cercando di rispondere in modo specifico ai tempi e alle caratteristiche peculiari di tutti i bambini.

Dall'a.s. 2019/20 è attiva una classe a differenziazione Montessoriana con un tempo scuola



DOVE SIAMO

La Scuola Primaria "C. Tambroni" si trova in Via Murri, 158. E' raggiungibile con i mezzi pubblici: fermata Chiesa Nuova con la linea 96 e con la linea 13.

SERVIZI INTEGRATIVI

Il Comune offre i seguenti servizi integrativi:

- Pre-orario 7:30-8:30;

Per informazioni e iscrizioni rivolgersi all'Ufficio Scuola Quartiere Savena (Tel. 051 - 6279325)

STUDIO ASSISTITO

Presso la scuola "C. Tambroni" le famiglie che lo desiderano possono avvalersi del Servizio Integrativo di Studio Assistito pomeridiano.

La gestione è interamente a carico di cooperative/ associazioni esterne.

ISTITUTO COMPRENSIVO 13
Via dell'Angelo Custode, 1/3 - 40141 Bologna
tel 051471998 segreteria/ 051440056 Plesso Tambroni
e-mail: boic85700e@istruzione.it
www.ic13bo.edu.it

Scuola Primaria C. Tambroni

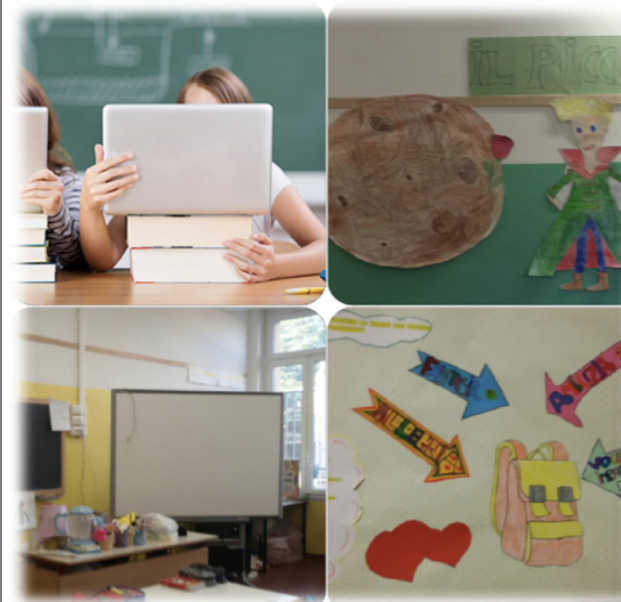

Dirigente Scolastica: Dott.ssa Serafina Patrizia Scerra

Primo collaboratore: Tommaso Gallo

Secondo Collaboratore: Chiara Bertocchi

Referente di Plesso : Elvira Solidoro

